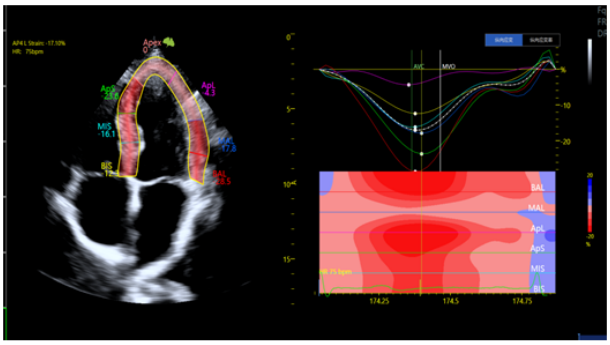

VINNO Elastographie Softwaremodul

Hersteller: VINNO
Art.Nr.: VI_V30054

Produktbeschreibung

Die Dehnungsbildgebung ist ein quantitatives Instrument zur Messung der globalen und segmentalen Wandbewegung des linken Ventrikels (LV). Drei LV-Standardansichten und ein Bull's Eye werden zur einfachen und schnellen Beurteilung der LV-Funktion angezeigt.

kompatible Produkte

- **VINNO G50 (Art.Nr. VI_G50)**
  außer Handel
- **VINNO G60 (Art.Nr. VI_G60)**
  außer Handel
- **VINNO M50 (Art.Nr. VI_M50)**
  außer Handel
- **VINNO M80 (Art.Nr. VI_M80)**
  außer Handel